BLACHY PRUSZYŃSKI

CE
PN – EN 14782

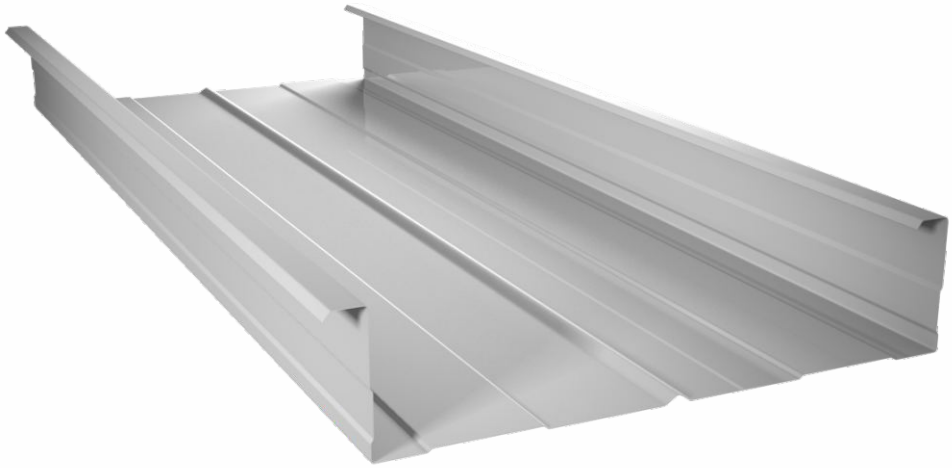

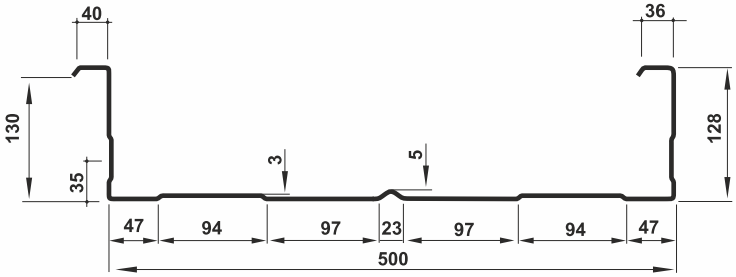

Kaseta ścienna 500/120	
szerokość całkowita:	500 mm
wysokość całkowita:	130 mm
szerokość przetłoczenia:	97 mm
max. zalecana długość:	12 mb
min. długość:	2 mb
grubość [mm]:	od 0,7 do 1,50 mm
powłoka:	poliester / poliuretan / HPS200® / ocynk / alucynk
perforacja:	tak
akcesoria	uszczelki, wkręty
materiał	S 320 GD

KARTA PRODUKTU

Kaseta ścienna 500/130

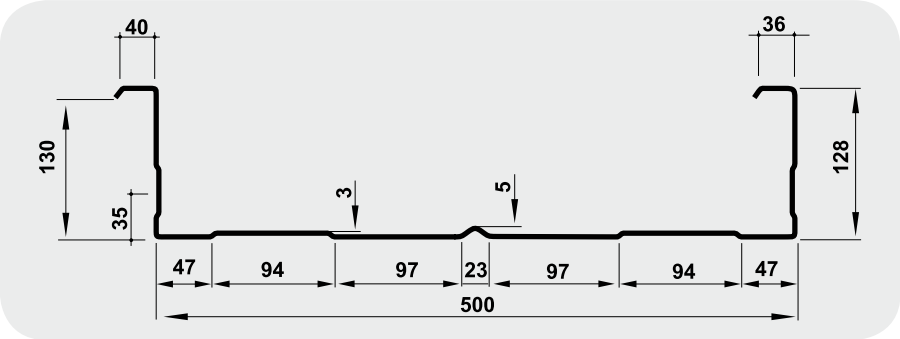

POWŁOKA:
poliester połysk – gr. 25 µm
poliester matowy – gr. 35 µm
poliuretan – gr. 50 µm
HPS200® – gr. 200 µm
cynk – gr. 200 lub 275 g/m²
aluzynk – gr. 150 lub 185 g/m²

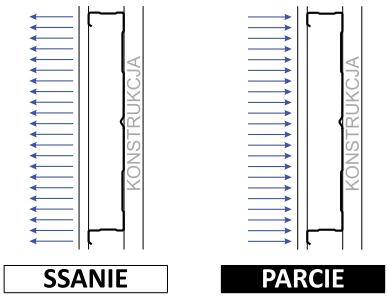

kolorystyka:	karta kolorów producenta
szerokość użytkowa:	500 mm
max. długość:	12 mb
min. długość:	2 mb
grubość:	od 0,7 do 1,50 mm
dodatki, akcesoria:	wkręty, taśmy uszczelniające, perforacja,
materiał:	S 320 GD + Z200 lub 275 wg PN-EN 10169 S 320 GD + AZ150 lub 185 wg PE-EN 10346
POLSKA NORMA:	PN-EN 14782

Wiersz 1. [SGN] - Obciążenia graniczne z uwagi na nośność (Z materiałowym współcz. bezpieczeństwa)
Wiersz 2. [L/150] - Obciążenia graniczne dla strzałki ugięcia f=L/150 (Z materiałowym współcz. bezpieczeństwa)
Wiersz 3. [L/200] - Obciążenia graniczne dla strzałki ugięcia f=L/200 (Z materiałowym współcz. bezpieczeństwa)
Nie uwzględniono ciężaru własnego blachy.

UWAGI:
1. Wartości z wiersza 1. należy porównywać z obciążeniami obliczeniowymi, wyznaczonymi przy zastosowaniu współczynników obciążenia wg. norm krajowych.
2. Wartości z wierszy 2. i 3. należy porównywać z obciążeniami charakterystycznymi.

KARTA PRODUKTU

Kaseta ścienna 500/130

BELKA JEDNOPRZĘSŁOWA

SSANIE

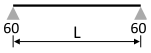

Grubość	Jx [cm4] min/max	Masa (kN/m²)	Przypadek	Dopuszczalne obciążenia ciągłe równomiernie rozłożone w kN/m² przy rozpiętości L(m)																							
				3,00	3,25	3,50	3,75	4,00	4,25	4,50	4,75	5,00	5,25	5,50	5,75	6,00	6,25	6,50	6,75	7,00	7,25	7,50	7,75	8,00	8,25	8,50
0,70	164,73 179,89	0,093	sGn	5,09	4,33	3,74	3,25	2,86	2,53	2,26	2,02	1,83	1,66	1,51	1,38	1,27	1,17	1,08	1,00	0,93	0,87	0,81	0,76	0,71	0,67	0,63
			l/150	5,09	4,33	3,74	3,22	2,66	2,23	1,89	1,61	1,39	1,21	1,05	0,93	0,82	0,73	0,65	0,58	0,52	0,47	0,43	0,39	0,35	0,32	0,29
			l/200	4,76	3,77	3,04	2,49	2,06	1,72	1,46	1,25	1,07	0,93	0,81	0,71	0,63	0,56	0,50	0,44	0,40	0,36	0,33	0,30	0,27	0,25	0,23
0,75	182,88 196,71	0,099	sGn	5,58	4,74	4,08	3,55	3,12	2,76	2,46	2,21	1,99	1,81	1,64	1,50	1,38	1,27	1,18	1,09	1,01	0,95	0,88	0,83	0,78	0,73	0,69
			l/150	5,58	4,74	4,08	3,52	2,91	2,44	2,07	1,77	1,52	1,32	1,15	1,01	0,89	0,79	0,71	0,63	0,57	0,51	0,46	0,42	0,38	0,35	0,32
			l/200	5,27	4,17	3,35	2,74	2,26	1,89	1,60	1,36	1,17	1,02	0,89	0,78	0,69	0,61	0,54	0,49	0,44	0,39	0,36	0,32	0,30	0,27	0,25
0,88	239,01 242,75	0,117	sGn	6,97	5,92	5,08	4,41	3,87	3,42	3,04	2,73	2,46	2,22	2,02	1,85	1,70	1,56	1,44	1,34	1,24	1,16	1,08	1,01	0,95	0,89	0,84
			l/150	6,97	5,92	5,08	4,41	3,72	3,11	2,63	2,24	1,93	1,67	1,45	1,27	1,12	0,99	0,88	0,79	0,71	0,64	0,58	0,52	0,48	0,44	0,40
			l/200	6,84	5,38	4,32	3,51	2,90	2,42	2,04	1,74	1,49	1,29	1,12	0,98	0,86	0,77	0,68	0,61	0,55	0,49	0,44	0,40	0,37	0,33	0,31
1,00	302,78 292,18	0,133	sGn	8,39	7,11	6,11	5,30	4,64	4,10	3,64	3,26	2,93	2,66	2,41	2,21	2,02	1,86	1,72	1,59	1,48	1,37	1,28	1,20	1,12	1,06	0,99
			l/150	8,39	7,11	6,11	5,30	4,63	3,86	3,24	2,77	2,37	2,05	1,78	1,56	1,37	1,21	1,08	0,96	0,86	0,78	0,70	0,64	0,58	0,53	0,48
			l/200	8,39	6,75	5,38	4,38	3,61	3,00	2,52	2,14	1,83	1,58	1,37	1,20	1,05	0,93	0,83	0,74	0,66	0,60	0,54	0,49	0,44	0,40	0,37
1,25	444,18 407,04	0,166	sGn	11,43	9,74	8,40	7,30	6,39	5,63	5,02	4,49	4,04	3,65	3,32	3,03	2,77	2,55	2,35	2,18	2,02	1,88	1,75	1,64	1,53	1,44	1,36
			l/150	11,43	9,74	8,40	7,30	6,39	5,63	4,84	4,09	3,50	3,01	2,61	2,27	1,99	1,76	1,56	1,39	1,24	1,11	1,00	0,91	0,82	0,75	0,68
			l/200	11,43	9,74	8,08	6,55	5,37	4,45	3,73	3,15	2,69	2,31	2,00	1,74	1,53	1,35	1,19	1,06	0,95	0,85	0,77	0,69	0,63	0,57	0,52
1,50	550,96 540,46	0,199	sGn	14,25	12,14	10,47	9,12	8,02	7,10	6,33	5,68	5,13	4,65	4,24	3,88	3,56	3,28	3,04	2,81	2,61	2,43	2,26	2,11	1,98	1,86	1,75
			l/150	14,25	12,14	10,47	9,12	8,02	7,10	6,28	5,36	4,61	4,00	3,49	3,06	2,70	2,39	2,13	1,90	1,69	1,51	1,36	1,23	1,11	1,01	0,92
			l/200	14,25	12,14	10,03	8,19	6,79	5,68	4,80	4,09	3,51	3,04	2,64	2,32	2,04	1,81	1,61	1,44	1,28	1,15	1,03	0,93	0,84	0,76	0,69

BELKA DWUPRZĘSŁOWA

SSANIE

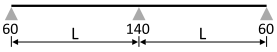

Grubość	Jx [cm4] min/max	Masa (kN/m²)	Przypadek	Dopuszczalne obciążenia ciągłe równomiernie rozłożone w kN/m² przy rozpiętości L(m)																							
				3,00	3,25	3,50	3,75	4,00	4,25	4,50	4,75	5,00	5,25	5,50	5,75	6,00	6,25	6,50	6,75	7,00	7,25	7,50	7,75	8,00	8,25	8,50
0,70	164,73 179,89	0,093	sGn	2,87	2,45	2,11	1,84	1,62	1,44	1,28	1,15	1,04	0,94	0,86	0,79	0,72	0,67	0,62	0,57	0,53	0,50	0,46	0,43	0,41	0,38	0,36
			l/150	2,87	2,45	2,11	1,84	1,62	1,44	1,28	1,15	1,04	0,94	0,86	0,79	0,72	0,67	0,62	0,57	0,53	0,50	0,46	0,43	0,41	0,38	0,36
			l/200	2,87	2,45	2,11	1,84	1,62	1,44	1,28	1,15	1,04	0,94	0,86	0,79	0,72	0,67	0,62	0,57	0,53	0,50	0,46	0,43	0,41	0,38	0,36
0,75	182,88 196,71	0,099	sGn	3,30	2,82	2,44	2,13	1,87	1,66	1,48	1,33	1,20	1,09	1,00	0,91	0,84	0,77	0,71	0,66	0,62	0,58	0,54	0,50	0,47	0,44	0,42
			l/150	3,30	2,82	2,44	2,13	1,87	1,66	1,48	1,33	1,20	1,09	1,00	0,91	0,84	0,77	0,71	0,66	0,62	0,58	0,54	0,50	0,47	0,44	0,42
			l/200	3,30	2,82	2,44	2,13	1,87	1,66	1,48	1,33	1,20	1,09	1,00	0,91	0,84	0,77	0,71	0,66	0,62	0,58	0,54	0,50	0,47	0,44	0,42
0,88	239,01 242,75	0,117	sGn	4,51	3,88	3,37	2,95	2,60	2,31	2,07	1,86	1,68	1,53	1,40	1,28	1,18	1,08	1,00	0,93	0,87	0,81	0,76	0,71	0,67	0,63	0,59
			l/150	4,51	3,88	3,37	2,95	2,60	2,31	2,07	1,86	1,68	1,53	1,40	1,28	1,18	1,08	1,00	0,93	0,87	0,81	0,76	0,71	0,67	0,63	0,59
			l/200	4,51	3,88	3,37	2,95	2,60	2,31	2,07	1,86	1,68	1,53	1,40	1,28	1,18	1,08	1,00	0,93	0,87	0,81	0,76	0,71	0,67	0,63	0,59
1,00	302,78 292,18	0,133	sGn	6,04	5,14	4,39	3,79	3,31	2,90	2,58	2,35	2,13	1,94	1,78	1,63	1,50	1,39	1,29	1,20	1,12	1,04	0,98	0,92	0,86	0,81	0,76
			l/150	6,04	5,14	4,39	3,79	3,31	2,90	2,58	2,35	2,13	1,94	1,78	1,63	1,50	1,39	1,29	1,20	1,12	1,04	0,98	0,92	0,86	0,81	0,76
			l/200	6,04	5,14	4,39	3,79	3,31	2,90	2,58	2,35	2,13	1,94	1,78	1,63	1,50	1,39	1,29	1,20	1,12	1,04	0,98	0,92	0,86	0,81	0,76
1,25	444,18 407,04	0,166	sGn	9,15	7,84	6,73	5,83	5,10	4,50	3,99	3,57	3,21	2,90	2,63	2,39	2,18	2,00	1,84	1,69	1,56	1,44	1,34	1,25	1,17	1,09	1,03
			l/150	9,15	7,84	6,73	5,83	5,10	4,50	3,99	3,57	3,21	2,90	2,63	2,39	2,18	2,00	1,84	1,69	1,56	1,44	1,34	1,25	1,17	1,09	1,03
			l/200	9,15	7,84	6,73	5,83	5,10	4,50	3,99	3,57	3,21	2,90	2,63	2,39	2,18	2,00	1,84	1,69	1,56	1,44	1,34	1,25	1,17	1,09	1,03
1,50	550,96 540,46	0,199	sGn	12,50	12,36	9,13	8,24	6,95	6,14	5,46	4,89	4,40	3,98	3,62	3,30	3,02	2,78	2,56	2,37	2,20	2,04	1,90	1,78	1,66	1,56	1,47
			l/150	12,50	12,36	9,13	8,24	6,95	6,14	5,46	4,89	4,40	3,98	3,62	3,30	3,02	2,78	2,56	2,37	2,20	2,04	1,90	1,78	1,66	1,56	1,47
			l/200	12,50	12,36	9,13	8,24	6,95	6,14	5,46	4,89	4,40	3,98	3,62	3,30	3,02	2,78	2,56	2,37	2,20	2,04	1,90	1,78	1,66	1,56	1,47

BELKA TRÓJPRZĘSŁOWA

SSANIE

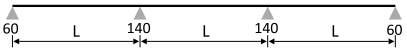

Grubość	Jx [cm4] min/max	Masa (kN/m²)	Przypadek	Dopuszczalne obciążenia ciągłe równomiernie rozłożone w kN/m² przy rozpiętości L(m)																							
				3,00	3,25	3,50	3,75	4,00	4,25	4,50	4,75	5,00	5,25	5,50	5,75	6,00	6,25	6,50	6,75	7,00	7,25	7,50	7,75	8,00	8,25	8,50
0,70	164,73 179,89	0,093	sGn	3,56	3,06	2,64	2,30	2,03	1,80	1,60	1,44	1,30	1,18	1,08	0,98	0,90	0,83	0,77	0,72	0,67	0,62	0,58	0,54	0,51	0,48	0,45
			l/150	3,56	3,06	2,64	2,30	2,03	1,80	1,60	1,44	1,30	1,18	1,08	0,98	0,90	0,83	0,77	0,72	0,67	0,62	0,58	0,54	0,51	0,48	0,45
			l/200	3,56	3,06	2,64	2,30	2,03	1,80	1,60	1,44	1,30	1,18	1,08	0,98	0,90	0,83	0,77	0,72	0,67	0,62	0,58	0,53	0,49	0,44	0,41
0,75	182,88 196,71	0,099	sGn	4,09	3,53	3,05	2,66	2,34	2,08	1,85	1,67	1,50	1,37	1,25	1,14	1,05	0,97	0,89	0,83	0,77	0,72	0,67	0,63	0,59	0,56	0,52
			l/150	4,09	3,53	3,05	2,66	2,34	2,08	1,85	1,67	1,50	1,37	1,25	1,14	1,05	0,97	0,89	0,83	0,77	0,72	0,67	0,63	0,59	0,56	0,52
			l/200	4,09	3,53	3,05	2,66	2,34	2,08	1,85	1,67	1,50	1,37	1,25	1,14	1,05	0,97	0,89	0,83	0,77	0,70	0,64	0,59	0,54	0,49	0,45
0,88	239,01 242,75	0,117	sGn	5,56	4,85	4,21	3,69	3,26	2,89	2,59	2,33	2,10	1,91	1,74	1,60	1,47	1,36	1,25	1,16	1,08	1,01	0,94	0,89	0,83	0,78	0,74
			l/150	5,56	4,85	4,21	3,69	3,26	2,89	2,59	2,33	2,10	1,91	1,74	1,60	1,47	1,36	1,25	1,16	1,08	1,01	0,94	0,89	0,83	0,78	0,72
			l/200	5,56	4,85	4,21	3,69	3,26	2,89	2,59	2,33	2,10	1,91	1,74	1,60	1,47	1,36	1,22	1,10	0,99	0,89	0,81	0,74	0,67	0,61	0,56
1,00	302,78 292,18	0,133	sGn	7,40	6,36	5,48	4,73	4,13	3,62	3,23	2,94	2,66	2,43	2,22	2,04	1,88	1,74	1,61	1,50	1,40	1,30	1,22	1,14	1,08	1,01	0,95
			l/150	7,40	6,36	5,48	4,73	4,13	3,62	3,23	2,94	2,66	2,43	2,22	2,04	1,88	1,74	1,61	1,50	1,40	1,30	1,22	1,14	1,05	0,96	0,88
			l/200	7,40	6,36	5,48	4,73	4,13	3,62	3,23	2,94	2,66	2,43	2,22	2,04	1,88	1,69	1,50	1,35	1,21	1,10	0,99	0,90	0,82	0,75	0,68
1,25	444,18 407,04	0,166	sGn	11,21	9,69	8,41	7,29	6,38	5,62	4,99	4,46	4,01	3,62	3,28	2,99	2,73	2,50	2,30	2,12	1,95	1,81	1,68	1,56	1,46	1,37	1,28
			l/150	11,21	9,69	8,41	7,29	6,38	5,62	4,99	4,46	4,01	3,62	3,28	2,99	2,73	2,50	2,30	2,12	1,95	1,81	1,68	1,56	1,46	1,37	1,25
			l/200	11,21	9,69	8,41	7,29	6,38	5,62	4,99	4,46	4,01	3,62	3,28	2,99	2,73	2,47	2,19	1,95	1,75	1,57	1,41	1,28	1,16	1,06	0,97
1,50	550,96 540,46	0,199	sGn	15,35	15,13	11,41	10,30	8,69	7,67	6,82	6,11	5,50	4,97	4,52	4,13	3,78	3,47	3,20	2,96	2,75	2,55	2,38	2,22	2,08	1,95	1,83
			l/150	15,35	15,13	11,41	10,30	8,69	7,67	6,82	6,11	5,50	4,97	4,52	4,13	3,78	3,47	3,20	2,96	2,75	2,55	2,38	2,22	2,08	1,89	1,72
			l/200	15,35	15,13	11,41	10,30	8,69	7,67	6,82	6,11	5,50	4,97	4,52	4,13	3,78	3,38	3,01	2,68	2,40	2,15	1,93	1,74	1,58	1,43	1,30

KARTA PRODUKTU

Kaseta ścienna 500/130

BELKA JEDNOPRZĘSŁOWA PARCIE

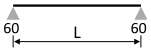

Grubość	Jx [cm4] min/max	Masa (kN/m²)	Przypadek	Dopuszczalne obciążenia ciągłe równomiernie rozłożone w kN/m² przy rozpiętości L(m)																						
				3,00	3,25	3,50	3,75	4,00	4,25	4,50	4,75	5,00	5,25	5,50	5,75	6,00	6,25	6,50	6,75	7,00	7,25	7,50	7,75	8,00	8,25	8,50
0,70	149,98 185,12	0,093	sGn	1,92	1,77	1,65	1,54	1,44	1,36	1,28	1,15	1,04	0,94	0,86	0,79	0,72	0,67	0,62	0,57	0,53	0,50	0,46	0,43	0,41	0,38	0,36
			I/150	1,92	1,77	1,65	1,54	1,44	1,36	1,28	1,15	1,04	0,94	0,86	0,79	0,70	0,64	0,59	0,53	0,49	0,46	0,42	0,38	0,35	0,32	0,30
			I/200	1,92	1,77	1,65	1,54	1,44	1,36	1,24	1,10	0,98	0,88	0,79	0,69	0,62	0,55	0,49	0,44	0,40	0,36	0,33	0,30	0,28	0,25	0,23
0,75	167,05 207,89	0,099	sGn	2,19	2,02	1,88	1,75	1,65	1,55	1,46	1,33	1,20	1,09	1,00	0,91	0,84	0,77	0,71	0,66	0,62	0,58	0,54	0,50	0,47	0,44	0,42
			I/150	2,19	2,02	1,88	1,75	1,65	1,55	1,46	1,33	1,20	1,09	1,00	0,90	0,80	0,74	0,67	0,62	0,58	0,52	0,48	0,43	0,40	0,37	0,34
			I/200	2,19	2,02	1,88	1,75	1,65	1,55	1,40	1,27	1,12	1,02	0,89	0,79	0,70	0,63	0,56	0,50	0,46	0,41	0,38	0,34	0,31	0,29	0,26
0,88	200,37 258,30	0,117	sGn	2,98	2,75	2,55	2,38	2,23	2,10	1,99	1,86	1,68	1,53	1,40	1,28	1,18	1,08	1,00	0,93	0,87	0,81	0,76	0,71	0,67	0,63	0,59
			I/150	2,98	2,75	2,55	2,38	2,23	2,10	1,99	1,86	1,68	1,51	1,33	1,22	1,10	0,98	0,89	0,80	0,73	0,66	0,60	0,55	0,50	0,46	0,42
			I/200	2,98	2,75	2,55	2,38	2,23	2,08	1,86	1,64	1,44	1,26	1,11	0,98	0,87	0,78	0,70	0,63	0,57	0,51	0,46	0,42	0,39	0,35	0,32
1,00	264,93 293,43	0,133	sGn	3,80	3,51	3,26	3,04	2,85	2,68	2,54	2,35	2,13	1,94	1,78	1,63	1,50	1,39	1,29	1,20	1,12	1,04	0,98	0,92	0,86	0,81	0,76
			I/150	3,80	3,51	3,26	3,04	2,85	2,68	2,54	2,31	2,02	1,78	1,59	1,42	1,27	1,14	1,02	0,92	0,83	0,75	0,69	0,63	0,57	0,52	0,48
			I/200	3,80	3,51	3,26	3,04	2,85	2,45	2,11	1,83	1,60	1,40	1,24	1,10	0,98	0,87	0,78	0,70	0,64	0,58	0,52	0,48	0,44	0,40	0,37
1,25	433,00 329,11	0,166	sGn	5,84	5,39	5,01	4,67	4,38	4,12	3,89	3,57	3,21	2,90	2,63	2,39	2,18	2,00	1,84	1,69	1,56	1,44	1,34	1,25	1,17	1,09	1,03
			I/150	5,84	5,39	5,01	4,67	4,38	4,12	3,89	3,57	3,12	2,67	2,32	2,01	1,77	1,55	1,36	1,20	1,07	0,95	0,85	0,76	0,68	0,62	0,56
			I/200	5,84	5,39	5,01	4,67	4,38	3,99	3,39	2,88	2,44	2,09	1,79	1,55	1,35	1,18	1,04	0,92	0,82	0,73	0,65	0,58	0,52	0,47	0,43
1,50	618,71 486,68	0,199	sGn	8,32	7,68	7,13	6,65	6,24	5,87	5,46	4,89	4,40	3,98	3,62	3,30	3,02	2,78	2,56	2,37	2,20	2,04	1,90	1,78	1,66	1,56	1,47
			I/150	8,32	7,68	7,13	6,65	6,24	5,87	5,46	4,89	4,40	3,93	3,40	2,97	2,62	2,30	2,05	1,82	1,62	1,45	1,29	1,16	1,04	0,94	0,85
			I/200	8,32	7,68	7,13	6,65	6,24	5,81	4,92	4,18	3,61	3,09	2,67	2,32	2,02	1,77	1,55	1,37	1,22	1,08	0,97	0,87	0,78	0,71	0,64

BELKA DWUPRZĘSŁOWA PARCIE

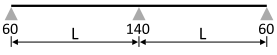

Grubość	Jx [cm4] min/max	Masa (kN/m²)	Przypadek	Dopuszczalne obciążenia ciągłe równomiernie rozłożone w kN/m² przy rozpiętości L(m)																						
				3,00	3,25	3,50	3,75	4,00	4,25	4,50	4,75	5,00	5,25	5,50	5,75	6,00	6,25	6,50	6,75	7,00	7,25	7,50	7,75	8,00	8,25	8,50
0,70	149,98 185,12	0,093	sGn	2,56	2,37	2,20	2,01	1,83	1,66	1,52	1,40	1,29	1,20	1,11	1,04	0,97	0,91	0,85	0,80	0,75	0,71	0,67	0,64	0,60	0,57	0,54
			I/150	2,56	2,37	2,20	2,01	1,83	1,66	1,52	1,40	1,29	1,20	1,11	1,04	0,97	0,91	0,85	0,80	0,75	0,71	0,67	0,64	0,60	0,57	0,54
			I/200	2,56	2,37	2,20	2,01	1,83	1,66	1,52	1,40	1,29	1,20	1,11	1,04	0,97	0,91	0,85	0,80	0,75	0,71	0,67	0,64	0,60	0,57	0,54
0,75	167,05 207,89	0,099	sGn	2,92	2,70	2,48	2,23	2,03	1,85	1,69	1,55	1,43	1,33	1,23	1,15	1,07	1,00	0,94	0,88	0,83	0,78	0,74	0,70	0,66	0,63	0,60
			I/150	2,92	2,70	2,48	2,23	2,03	1,85	1,69	1,55	1,43	1,33	1,23	1,15	1,07	1,00	0,94	0,88	0,83	0,78	0,74	0,70	0,66	0,63	0,60
			I/200	2,92	2,70	2,48	2,23	2,03	1,85	1,69	1,55	1,43	1,33	1,23	1,15	1,07	1,00	0,94	0,88	0,83	0,78	0,74	0,70	0,66	0,63	0,60
0,88	200,37 258,30	0,117	sGn	3,97	3,57	3,19	2,87	2,59	2,36	2,16	1,98	1,82	1,68	1,56	1,45	1,35	1,26	1,18	1,11	1,04	0,98	0,93	0,88	0,83	0,79	0,75
			I/150	3,97	3,57	3,19	2,87	2,59	2,36	2,16	1,98	1,82	1,68	1,56	1,45	1,35	1,26	1,18	1,11	1,04	0,98	0,93	0,88	0,83	0,79	0,75
			I/200	3,97	3,57	3,19	2,87	2,59	2,36	2,16	1,98	1,82	1,68	1,56	1,45	1,35	1,26	1,18	1,11	1,04	0,98	0,93	0,88	0,83	0,79	0,75
1,00	264,93 293,43	0,133	sGn	4,94	4,38	3,91	3,51	3,17	2,88	2,63	2,41	2,22	2,05	1,90	1,76	1,64	1,53	1,43	1,34	1,26	1,19	1,12	1,06	1,00	0,95	0,90
			I/150	4,94	4,38	3,91	3,51	3,17	2,88	2,63	2,41	2,22	2,05	1,90	1,76	1,64	1,53	1,43	1,34	1,26	1,19	1,12	1,06	1,00	0,95	0,90
			I/200	4,94	4,38	3,91	3,51	3,17	2,88	2,63	2,41	2,22	2,05	1,90	1,76	1,64	1,53	1,43	1,34	1,26	1,19	1,12	1,06	1,00	0,95	0,88
1,25	433,00 329,11	0,166	sGn	7,04	6,24	5,58	5,01	4,52	4,10	3,74	3,42	3,14	2,90	2,68	2,49	2,31	2,16	2,01	1,89	1,77	1,67	1,57	1,48	1,40	1,33	1,26
			I/150	7,04	6,24	5,58	5,01	4,52	4,10	3,74	3,42	3,14	2,90	2,68	2,49	2,31	2,16	2,01	1,89	1,77	1,67	1,57	1,48	1,40	1,33	1,26
			I/200	7,04	6,24	5,58	5,01	4,52	4,10	3,74	3,42	3,14	2,90	2,68	2,49	2,31	2,16	2,01	1,89	1,77	1,67	1,54	1,38	1,25	1,13	1,03
1,50	618,71 486,68	0,199	sGn	9,24	8,18	7,29	6,55	5,91	5,36	4,89	4,48	4,12	3,80	3,52	3,27	3,04	2,84	2,66	2,49	2,34	2,20	2,07	1,95	1,84	1,74	1,65
			I/150	9,24	8,18	7,29	6,55	5,91	5,36	4,89	4,48	4,12	3,80	3,52	3,27	3,04	2,84	2,66	2,49	2,34	2,20	2,07	1,95	1,84	1,74	1,65
			I/200	9,24	8,18	7,29	6,55	5,91	5,36	4,89	4,48	4,12	3,80	3,52	3,27	3,04	2,84	2,66	2,49	2,34	2,20	2,07	1,95	1,84	1,67	1,52

BELKA TRÓJPRZĘSŁOWA PARCIE

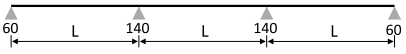

Grubość	Jx [cm4] min/max	Masa (kN/m²)	Przypadek	Dopuszczalne obciążenia ciągłe równomiernie rozłożone w kN/m² przy rozpiętości L(m)																						
				3,00	3,25	3,50	3,75	4,00	4,25	4,50	4,75	5,00	5,25	5,50	5,75	6,00	6,25	6,50	6,75	7,00	7,25	7,50	7,75	8,00	8,25	8,50
0,70	149,98 185,12	0,093	sGn	2,40	2,22	2,06	1,92	1,80	1,70	1,60	1,52	1,44	1,37	1,31	1,25	1,16	1,09	1,02	0,96	0,91	0,86	0,81	0,77	0,73	0,69	0,66
			I/150	2,40	2,22	2,06	1,92	1,80	1,70	1,60	1,52	1,44	1,37	1,31	1,25	1,16	1,09	1,02	0,96	0,91	0,82	0,75	0,69	0,65	0,60	0,55
			I/200	2,40	2,22	2,06	1,92	1,80	1,70	1,60	1,52	1,44	1,37	1,31	1,22	1,09	0,98	0,91	0,82	0,75	0,70	0,64	0,58	0,54	0,49	0,45
0,75	167,05 207,89	0,099	sGn	2,74	2,53	2,35	2,19	2,06	1,94	1,83	1,73	1,65	1,57	1,48	1,38	1,29	1,21	1,13	1,07	1,00	0,95	0,90	0,85	0,81	0,76	0,73
			I/150	2,74	2,53	2,35	2,19	2,06	1,94	1,83	1,73	1,65	1,57	1,48	1,38	1,29	1,21	1,13	1,07	1,00	0,92	0,84	0,77	0,72	0,67	0,62
			I/200	2,74	2,53	2,35	2,19	2,06	1,94	1,83	1,73	1,65	1,57	1,48	1,37	1,22	1,09	1,02	0,92	0,83	0,78	0,72	0,66	0,60	0,55	0,51
0,88	200,37 258,30	0,117	sGn	3,72	3,44	3,19	2,98	2,79	2,63	2,48	2,35	2,19	2,02	1,88	1,75	1,63	1,52	1,43	1,34	1,26	1,19	1,13	1,07	1,01	0,96	0,91
			I/150	3,72	3,44	3,19	2,98	2,79	2,63	2,48	2,35	2,19	2,02	1,88	1,75	1,63	1,52	1,43	1,34	1,26	1,19	1,08	0,99	0,91	0,86	0,79
			I/200	3,72	3,44	3,19	2,98	2,79	2,63	2,48	2,35	2,19	2,02	1,88	1,75	1,56	1,40	1,29	1,17	1,06	0,97	0,88	0,80	0,73	0,67	0,61
1,00	264,93 293,43	0,133	sGn	4,75	4,39	4,08	3,80	3,57	3,36	3,16	2,90	2,67	2,47	2,29	2,12	1,98	1,85	1,73	1,63	1,53	1,44	1,36	1,29	1,22	1,16	1,10
			I/150	4,75	4,39	4,08	3,80	3,57	3,36	3,16	2,90	2,67	2,47	2,29	2,12	1,98	1,85	1,73	1,63	1,53	1,40	1,28	1,16	1,07	0,98	0,91
			I/200	4,75	4,39	4,08	3,80	3,57	3,36	3,16	2,90	2,67	2,47	2,29	2,03	1,81	1,63	1,46	1,33	1,20	1,09	0,99	0,90	0,83	0,76	0,70
1,25	433,00 329,11	0,166	sGn	7,30	6,74	6,26	5,84	5,41	4,92	4,49	4,12	3,79	3,49	3,23	3,00	2,80	2,61	2,44	2,29	2,15	2,02	1,91	1,80	1,71	1,62	1,53
			I/150	7,30	6,74	6,26	5,84	5,41	4,92	4,49	4,12	3,79	3,49	3,23	3,00	2,80	2,61	2,44	2,23	1,98	1,78	1,59	1,44	1,30	1,18	1,07
			I/200	7,30	6,74	6,26	5,84	5,41	4,92	4,49	4,12	3,79	3,49	3,23	2,86	2,51	2,21	1,97	1,74	1,54	1,37	1,22	1,09	0,98	0,89	0,81
1,50	618,71 486,68	0,199	sGn	10,40	9,60	8,73	7,85	7,10	6,45	5,89	5,40	4,97	4,59	4,26	3,96	3,69	3,44	3,23	3,03	2,84	2,67	2,52	2,38	2,25	2,13	2,02
			I/150	10,40	9,60	8,73	7,85	7,10	6,45	5,89	5,40	4,97	4,59	4,26	3,96	3,69	3,44	3,23	3,03	2,84	2,67	2,39	2,16	1,96	1,77	1,61
			I/200	10,40	9,60	8,73	7,85	7,10	6,45	5,89	5,40	4,97	4,59	4,26	3,96	3,69	3,26	2,89	2,57	2,30	2,05	1,83	1,65	1,48	1,34	1,21

KARTA PRODUKTU

Kaseta ścienna 500/130

Data realizacji: 23.05.2016
Data aktualizacji: 20.07.2016